



## Nº de Asuntos

Año: 2023 Trimestre 2 al 2	Órganos	En Tramite Al Inicio Del Periodo	Ingresados		Resueltos		En Tramite Al Final Del Periodo	
COMPETENCIAS	Nº	Nº Asuntos	Nº Asuntos	Media x Órgano	Nº Asuntos	Media x Órgano	Nº Asuntos	Media x Órgano
<b>Jurisdicción Civil ( 1 ):</b>								
Jdos. 1ª Instancia	41	27.441	18.559	452,66	11.485	280,12	34.421	839,54
Jdos. de lo Mercantil	10	3.288	1.620	162,00	570	57,00	4.432	443,20
Jdos. Violencia contra la mujer	41	573	227	5,54	214	5,22	586	14,29
Jdos. Familia	9	3.454	2.477	275,22	2.077	230,78	3.642	404,67
Jdos. 1ª Instª, e Instr.	71	26.936	13.150	185,21	9.194	129,49	30.843	434,41
Jdos. de Menores	9	0	0	0,00	0	0,00	0	0,00
A.P. Secciones Civiles	6	3.252	1.707	284,50	1.467	244,50	3.492	582,00
A.P. Secciones Mixtas	6	1.374	835	139,17	949	158,17	1.260	210,00
T.S.J. Sala Civil y Penal	1	7	3	3,00	3	3,00	7	7,00
<b>TOTAL</b>	<b>148</b>	<b>66.325</b>	<b>38.578</b>	<b>260,66</b>	<b>25.959</b>	<b>175,40</b>	<b>78.683</b>	<b>531,64</b>
<b>Jurisdicción Penal ( 2 ):</b>								
Jdos. Instrucción	22	12.326	11.813	536,95	8.853	402,41	15.388	699,45
Jdos. 1ª Instª, e Instr.	71	18.863	12.012	169,18	10.619	149,56	20.179	284,21
Jdos. Violencia contra la mujer	41	2.148	2.069	50,46	1.816	44,29	2.375	57,93
Jdos. de Menores	9	734	296	32,89	294	32,67	744	82,67
Jdos. Vigilancia Penitenciaria	5	1.672	3.664	732,80	2.936	587,20	2.326	465,20
Jdos. de lo Penal	18	4.141	1.675	93,06	1.565	86,94	4.277	237,61
Jdos. de lo Penal de Ejecutorias	0	-	-	-	-	-	-	-
A.P. Secciones Penales	4	719	1.080	270,00	1.012	253,00	788	197,00
A.P. Secciones Mixtas	6	546	607	101,17	747	124,50	405	67,50
T.S.J. Sala Civil y Penal	1	45	47	47,00	63	63,00	29	29,00
<b>TOTAL</b>	<b>138</b>	<b>41.194</b>	<b>33.263</b>	<b>241,04</b>	<b>27.905</b>	<b>202,21</b>	<b>46.511</b>	<b>337,04</b>
<b>Jurisdicción Cont.-Admva.:</b>								
Jdos Cont.-Admvo.	16	2.692	1.431	89,44	1.095	68,44	3.026	189,13
T.S.J. Sala Cont.-Admvo.	2	2.496	654	327,00	595	297,50	2.555	1.277,50
<b>TOTAL</b>	<b>18</b>	<b>5.188</b>	<b>2.085</b>	<b>115,83</b>	<b>1.690</b>	<b>93,89</b>	<b>5.581</b>	<b>310,06</b>
<b>Jurisdicción Social:</b>								
Jdos. de lo Social	23	13.617	5.238	227,74	4.385	190,65	14.428	627,30
Jdos. De lo Social de Ejecuciones	0	-	-	-	-	-	-	-
T.S.J. Sala Social	2	2.505	878	439,00	979	489,50	2.402	1.201,00
<b>TOTAL</b>	<b>25</b>	<b>16.122</b>	<b>6.116</b>	<b>244,64</b>	<b>5.364</b>	<b>214,56</b>	<b>16.830</b>	<b>673,20</b>
<b>TOTAL JURISDICCIONES</b>	<b>240</b>	<b>128.829</b>	<b>80.042</b>	<b>333,51</b>	<b>60.918</b>	<b>253,83</b>	<b>147.605</b>	<b>615,02</b>

(1) Incluida Jurisdicción Voluntaria  
(2) Excluidas Diligencias Indeterminadas

Fecha Informe: 06 oct. 2023



CONSEJO GENERAL DEL PODER JUDICIAL  
Sección de Estadística Judicial

Resúmenes por Tribunales de Justicia CASTILLA Y LEÓN

## Resolución de Asuntos

Año: 2023	Trimestre 2 al 2	Órganos	SENTENCIAS		AUTOS		DECRETOS	
COMPETENCIAS	Nº	Nº Sentencias	Media x Órgano	Nº Autos	Media x Órgano	Nº Decretos	Media x Órgano	
<b>Jurisdicción Civil ( 1 ):</b>								
Jdos. 1ª Instancia	41	3.970	96,83	3.391	82,71	5.047	123,10	
Jdos. de lo Mercantil	10	129	12,90	304	30,40	218	21,80	
Jdos. Violencia contra la mujer	41	89	2,17	85	2,07	25	0,61	
Jdos. Familia	9	567	63,00	1.242	138,00	509	56,56	
Jdos. 1ª Instª. e Instr.	71	2.207	31,08	3.475	48,94	3.697	52,07	
Jdos. de Menores	9	0	0,00	1	0,11	29	3,22	
A.P. Secciones Civiles	6	1.009	168,17	213	35,50	241	40,17	
A.P. Secciones Mixtas	6	696	116,00	139	23,17	55	9,17	
T.S.J. Sala Civil y Penal	1	1	1,00	2	2,00	0	0,00	
TOTAL	194	8.668	44,68	8.852	45,63	9.821	50,62	
<b>Jurisdicción Penal ( 2 ):</b>								
Jdos. Instrucción	22	1.280	58,18	5.095	231,59	225	10,23	
Jdos. 1ª Instª. e Instr.	71	1.402	19,75	6.211	87,48	141	1,99	
Jdos. Violencia contra la mujer	41	192	4,68	1.139	27,78	6	0,15	
Jdos. de Menores	9	193	21,44	98	10,89	0	0,00	
Jdos. Vigilancia Penitenciaria	5	-	-	2.799	559,80	0	0,00	
Jdos. de lo Penal	18	1.499	83,28	97	5,39	1.510	83,89	
Jdos. de lo Penal de Ejecutorias	0	-	-	-	-	-	-	
A.P. Secciones Penales	4	337	84,25	674	168,50	4	1,00	
A.P. Secciones Mixtas	6	251	41,83	496	82,67	12	2,00	
T.S.J. Sala Civil y Penal	1	32	32,00	28	28,00	0	0,00	
TOTAL	177	5.186	29,30	16.637	93,99	1.898	10,72	
<b>Jurisdicción Cont.-Admva.:</b>								
Jdos Cont.-Admvo.	16	735	45,94	396	24,75	160	10,00	
T.S.J. Sala Cont.-Admvo.	2	504	252,00	141	70,50	326	163,00	
TOTAL	18	1.239	68,83	537	29,83	486	27,00	
<b>Jurisdicción Social:</b>								
Jdos. de lo Social	23	2.077	90,30	497	21,61	2.337	101,61	
Jdos. De lo Social de Ejecuciones	0	-	-	-	-	-	-	
T.S.J. Sala Social	2	950	475,00	26	13,00	9	4,50	
TOTAL	25	3.027	121,08	523	20,92	2.346	93,84	
TOTAL JURISDICCIONES	240	18.120	75,50	26.549	110,62	14.551	60,63	

Fecha Informe: 06 oct. 2023



CONSEJO GENERAL DEL PODER JUDICIAL  
Sección de Estadística Judicial

Resúmenes por Tribunales de Justicia CASTILLA Y LEÓN

## Ejecución de Sentencias

Año: 2023	Trimestre 2 al 2	Registradas	Resueltas	En Tramite Al Final Del Periodo
COMPETENCIAS				
Jurisdicción Civil ( 1 ):				
Jdos. 1ª Instancia		3.041	1.874	54.740
Jdos. de lo Mercantil		108	138	2.157
Jdos. Violencia contra la mujer		36	18	387
Jdos. Familia		243	227	2.511
Jdos. 1ª Instª. e Instr.		2.342	1.658	43.750
Jdos. de Menores		0	0	0
A.P. Secciones Civiles		-	-	-
A.P. Secciones Mixtas		-	-	-
T.S.J. Sala Civil y Penal		0	0	0
TOTAL		5.770	3.915	103.545
Jurisdicción Penal ( 2 ):				
Jdos. Instrucción		577	403	2.720
Jdos. 1ª Instª. e Instr.		298	368	2.256
Jdos. Violencia contra la mujer		17	11	50
Jdos. de Menores		197	170	729
Jdos. Vigilancia Penitenciaria		-	-	-
Jdos. de lo Penal		2.196	2.826	11.163
Jdos. de lo Penal de Ejecutorias		-	-	-
A.P. Secciones Penales		36	33	471
A.P. Secciones Mixtas		26	53	235
T.S.J. Sala Civil y Penal		0	0	1
TOTAL		3.347	3.864	17.625
Jurisdicción Cont.-Admva.:				
Jdos Cont.-Admvo.		115	72	545
T.S.J. Sala Cont.-Admvo.		176	332	246
TOTAL		291	404	791
Jurisdicción Social:				
Jdos. de lo Social		606	515	1.580
Jdos. De lo Social de Ejecuciones		-	-	-
T.S.J. Sala Social		1	3	4
TOTAL		607	518	1.584
TOTAL JURISDICCIONES		10.015	8.701	123.545

Fecha Informe: 06 oct. 2023



## Evolución

Año: 2023 Trimestre 2 al 2	En Tramite Al Inicio Del Periodo	Ingresados	Resueltos	En Tramite Al Final Del Periodo	Sentencias	Autos	Tasas Resolución	Tasas Pendencia	Tasas Sentencia	Tasas Congestión
<b>COMPETENCIAS</b>										
<b>Jurisdicción Civil ( 1 ):</b>										
Jdos. 1ª Instancia	4,0%	33,7%	-16,2%	29,5%	-23,2%	-9,3%	-37,3%	54,5%	26,7%	36,2%
Jdos. de lo Mercantil	27,6%	93,5%	-16,9%	58,6%	-38,0%	-7,3%	-60,0%	87,9%	-29,9%	67,6%
Jdos. Violencia contra la mujer	7,9%	7,1%	-16,4%	20,3%	-16,8%	-20,6%	-21,9%	43,9%	-0,5%	28,8%
Jdos. Familia	-3,3%	6,1%	-15,2%	4,0%	-26,8%	-19,7%	-20,1%	22,6%	-56,8%	18,4%
Jdos. 1ª Instª. e Instr.	9,1%	7,3%	-23,4%	23,9%	-32,8%	-12,5%	-28,6%	61,6%	-27,5%	41,6%
Jdos. de Menores	-	-	-	-	-	-	-	-	-	-
A.P. Secciones Civiles	9,0%	-4,2%	3,4%	4,4%	4,8%	-17,4%	7,9%	0,9%	1,3%	0,7%
A.P. Secciones Mixtas	-4,6%	-26,0%	-1,8%	-21,4%	-6,3%	6,1%	32,8%	-20,0%	-4,6%	-12,5%
T.S.J. Sala Civil y Penal	600,0%	-25,0%	200,0%	75,0%	-	100,0%	300,0%	-41,7%	-	-33,3%
<b>TOTAL</b>	<b>6,7%</b>	<b>19,0%</b>	<b>-17,5%</b>	<b>24,5%</b>	<b>-23,0%</b>	<b>-12,2%</b>	<b>-30,8%</b>	<b>51,0%</b>	<b>-6,9%</b>	<b>34,4%</b>
<b>Jurisdicción Penal ( 2 ):</b>										
Jdos. Instrucción	31,4%	9,1%	-20,9%	68,1%	-38,7%	-10,2%	-27,5%	112,7%	-22,5%	51,1%
Jdos. 1ª Instª. e Instr.	17,6%	-8,4%	-16,0%	21,5%	-25,0%	-16,9%	-8,3%	44,7%	-10,7%	26,1%
Jdos. Violencia contra la mujer	20,0%	13,1%	6,1%	25,4%	30,6%	2,2%	-6,1%	18,1%	23,1%	9,8%
Jdos. de Menores	9,4%	-3,0%	-25,2%	26,5%	-22,8%	-30,5%	-22,9%	69,1%	3,2%	41,1%
Jdos. Vigilancia Penitenciaria	13,1%	5,1%	-11,0%	59,3%	-	-12,0%	-15,3%	79,0%	-	20,8%
Jdos. de lo Penal	5,4%	-12,8%	-19,9%	8,5%	-17,7%	-34,0%	-8,2%	35,4%	2,7%	24,2%
Jdos. de lo Penal de Ejecutorias	-	-	-	-	-	-	-	-	-	-
A.P. Secciones Penales	-12,7%	-22,9%	-30,4%	2,9%	-32,7%	-29,2%	-9,7%	47,7%	-3,4%	16,1%
A.P. Secciones Mixtas	10,8%	-30,3%	-17,0%	-13,5%	3,3%	-22,4%	19,1%	4,3%	24,4%	1,8%
T.S.J. Sala Civil y Penal	95,7%	-19,0%	40,0%	-19,4%	14,3%	86,7%	72,8%	-42,5%	-18,4%	-18,9%
<b>TOTAL</b>	<b>19,0%</b>	<b>-1,6%</b>	<b>-16,9%</b>	<b>33,2%</b>	<b>-25,4%</b>	<b>-14,0%</b>	<b>-15,6%</b>	<b>60,4%</b>	<b>-10,1%</b>	<b>31,0%</b>
<b>Jurisdicción Cont.-Admva.:</b>										
Jdos. Cont.-Admvo.	6,1%	9,6%	-30,4%	33,0%	-31,0%	-33,1%	-36,5%	91,2%	-0,8%	54,2%
T.S.J. Sala Cont.-Admvo.	4,1%	-13,4%	-19,8%	6,0%	-13,8%	-27,3%	-7,4%	32,2%	7,4%	24,6%
<b>TOTAL</b>	<b>5,1%</b>	<b>1,2%</b>	<b>-27,0%</b>	<b>19,1%</b>	<b>-24,9%</b>	<b>-31,7%</b>	<b>-27,9%</b>	<b>63,3%</b>	<b>2,9%</b>	<b>42,5%</b>
<b>Jurisdicción Social:</b>										
Jdos. de lo Social	-3,9%	15,2%	-17,2%	8,1%	-27,1%	-11,4%	-28,2%	30,6%	-11,9%	21,7%
Jdos. De lo Social de Ejecuciones	-	-	-	-	-	-	-	-	-	-
T.S.J. Sala Social	32,8%	-27,3%	9,6%	9,4%	9,1%	52,9%	50,7%	-0,2%	-0,5%	-0,2%
<b>TOTAL</b>	<b>0,4%</b>	<b>6,3%</b>	<b>-13,4%</b>	<b>8,3%</b>	<b>-18,6%</b>	<b>-9,5%</b>	<b>-18,5%</b>	<b>25,0%</b>	<b>-6,0%</b>	<b>17,7%</b>
<b>TOTAL JURISDICCIONES</b>	<b>9,4%</b>	<b>8,1%</b>	<b>-17,2%</b>	<b>24,7%</b>	<b>-23,1%</b>	<b>-13,7%</b>	<b>-23,5%</b>	<b>50,7%</b>	<b>-7,3%</b>	<b>31,5%</b>

NOTA ACLARATORIA: En el año 2007 se ha pasado a recoger, por primera vez, el dato de número de autos finales en los órganos de la jurisdicción penal.

Por este motivo el dato de la evolución de los autos, en los órganos de esta jurisdicción, respecto al mismo periodo del año anterior carece de significación



## Tasas

Año: 2023 Trimestre 2 al 2	Resolución	Pendencia	Sentencia	Congestión
<b>COMPETENCIAS</b>				
<b>Jurisdicción Civil ( 1 ):</b>				
Jdos. 1ª Instancia	0,62	3,00	0,35	4,01
Jdos. de lo Mercantil	0,35	7,78	0,23	8,61
Jdos. Violencia contra la mujer	0,94	2,74	0,42	3,74
Jdos. Familia	0,84	1,75	0,27	2,86
Jdos. 1ª Instª. e Instr.	0,70	3,35	0,24	4,36
Jdos. de Menores	-	-	-	-
A.P. Secciones Civiles	0,86	2,38	0,69	3,38
A.P. Secciones Mixtas	1,14	1,33	0,73	2,33
T.S.J. Sala Civil y Penal	1,00	2,33	0,33	3,33
<b>TOTAL</b>	<b>0,67</b>	<b>3,03</b>	<b>0,33</b>	<b>4,04</b>
<b>Jurisdicción Penal ( 2 ):</b>				
Jdos. Instrucción	0,75	1,74	0,14	2,73
Jdos. 1ª Instª. e Instr.	0,88	1,90	0,13	2,91
Jdos. Violencia contra la mujer	0,88	1,31	0,11	2,32
Jdos. de Menores	0,99	2,53	0,66	3,50
Jdos. Vigilancia Penitenciaria	0,80	0,79	-	1,82
Jdos. de lo Penal	0,93	2,73	0,96	3,72
Jdos. de lo Penal de Ejecutorias	-	-	-	-
A.P. Secciones Penales	0,94	0,78	0,33	1,78
A.P. Secciones Mixtas	1,23	0,54	0,34	1,54
T.S.J. Sala Civil y Penal	1,34	0,46	0,51	1,46
<b>TOTAL</b>	<b>0,84</b>	<b>1,67</b>	<b>0,19</b>	<b>2,67</b>
<b>Jurisdicción Cont.-Admva.:</b>				
Jdos. Cont.-Admvo.	0,77	2,76	0,67	3,77
T.S.J. Sala Cont.-Admvo.	0,91	4,29	0,85	5,29
<b>TOTAL</b>	<b>0,81</b>	<b>3,30</b>	<b>0,73</b>	<b>4,30</b>
<b>Jurisdicción Social:</b>				
Jdos. de lo Social	0,84	3,29	0,47	4,30
Jdos. De lo Social de Ejecuciones	-	-	-	-
T.S.J. Sala Social	1,12	2,45	0,97	3,46
<b>TOTAL</b>	<b>0,88</b>	<b>3,14</b>	<b>0,56</b>	<b>4,15</b>
<b>TOTAL JURISDICCIONES</b>	<b>0,76</b>	<b>2,42</b>	<b>0,30</b>	<b>3,43</b>



#### DEFINICIONES USADAS EN LOS INFORMES ESTADÍSTICOS

**Tasa de sentencia:** Cociente entre el número de sentencias y el de asuntos resueltos, expresado en tanto por ciento. Indica el porcentaje de asuntos que se resuelven por sentencia.

**Tasa de pendencia:** Cociente entre los asuntos pendientes al final del periodo y los resueltos en ese periodo. Cuando el periodo sea distinto del año se ponderará el número de asuntos resueltos para expresarlo en términos anuales. Si se multiplica por 12 indica el número de meses que se necesitaría, con el mismo ritmo resolutivo y sin ningún ingreso, para acabar con la pendencia. Su principal finalidad es permitir la comparación de la pendencia de órganos, territorios, o jurisdicciones, o de estos a lo largo del tiempo. Un órgano, territorio o jurisdicción está en mejor situación cuanto menor sea su tasa de pendencia.

**Tasa de resolución:** Cociente entre los asuntos resueltos y los ingresados en un determinado periodo. Pone en relación el volumen de ingreso con la capacidad resolutoria. Un órgano, territorio o jurisdicción está en mejor situación cuanto mayor sea su tasa de resolución. Si es mayor que uno indica que se está resolviendo más de lo que ingresa.

**Tasa de congestión:** Cociente donde el numerador está formado por la suma de los asuntos pendientes al inicio del periodo y los registrados en ese periodo y donde el denominador son los asuntos resueltos en dicho periodo. Un órgano, territorio o jurisdicción está en mejor situación cuanto menor sea su tasa de congestión.

## INGRESADOS

(Por Trimestre)

### TRIBUNAL SUPERIOR DE JUSTICIA DE CASTILLA Y LEON

#### CIVIL

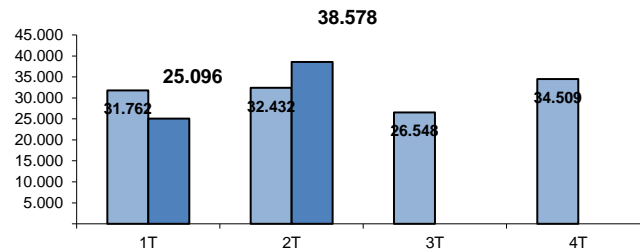

#### PENAL

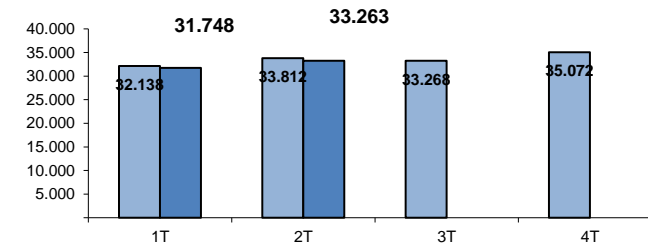

#### CONTENCIOSO

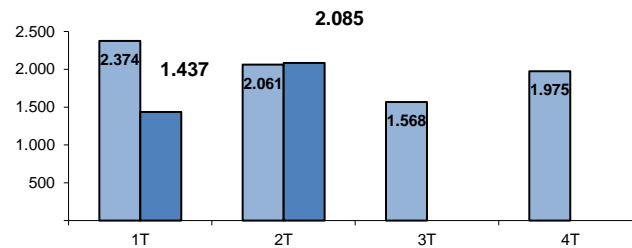

#### SOCIAL

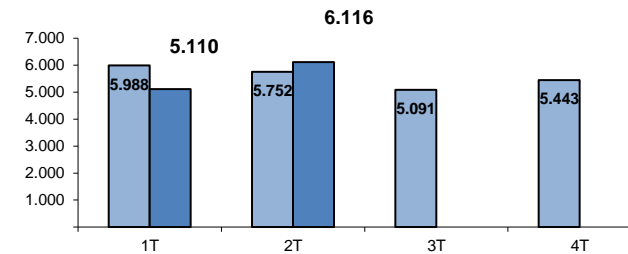

#### TOTAL

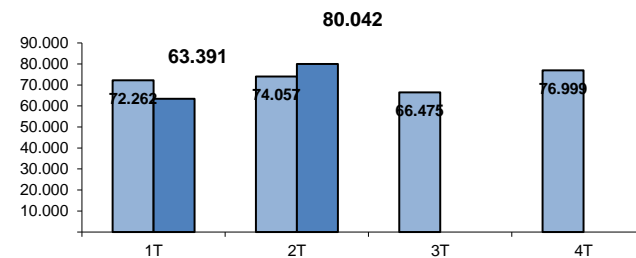

■ AÑO 2022

■ AÑO 2023

## PENDIENTES FINAL

(Por Trimestre)

### TRIBUNAL SUPERIOR DE JUSTICIA DE CASTILLA Y LEON

#### CIVIL

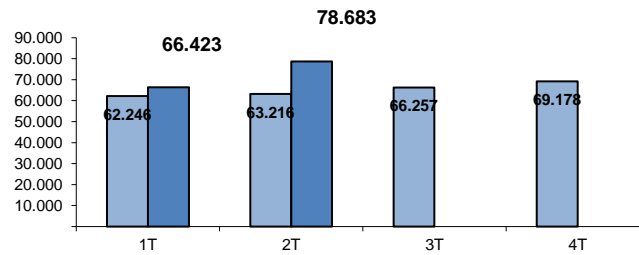

#### PENAL

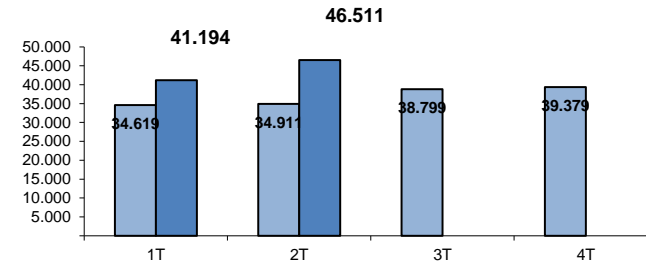

#### CONTENCIOSO

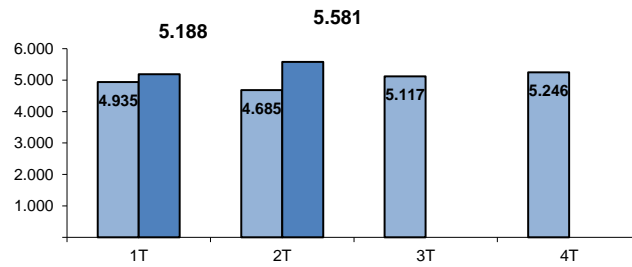

#### SOCIAL

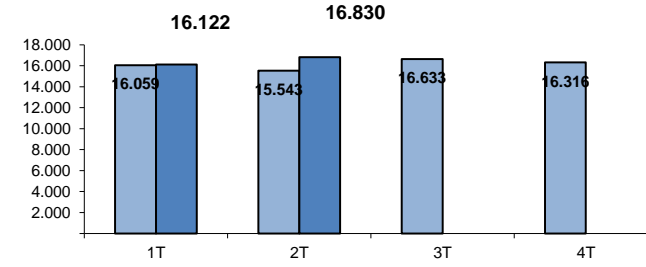

#### TOTAL

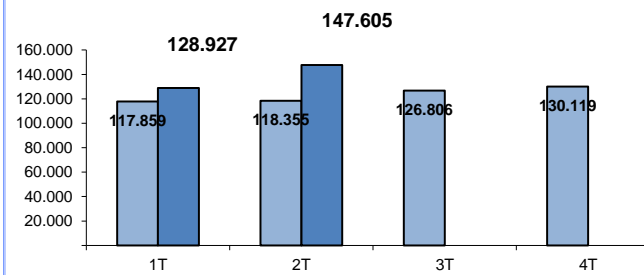

■ AÑO 2022  
■ AÑO 2023



## RESUELTOS (Por Trimestre)

### TRIBUNAL SUPERIOR DE JUSTICIA DE CASTILLA Y LEON

#### CIVIL

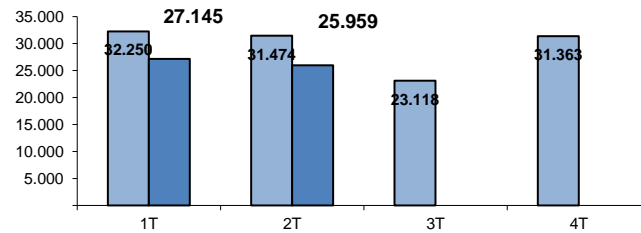

#### PENAL

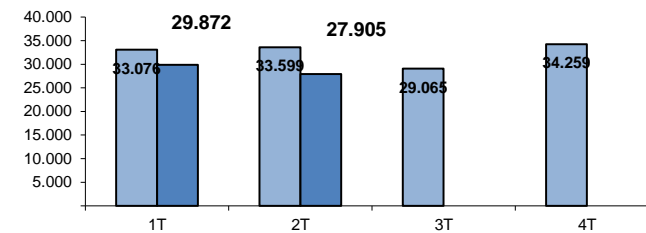

#### CONTENCIOSO

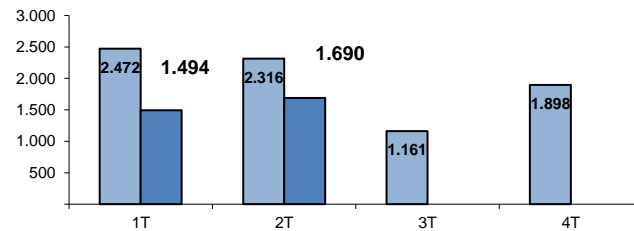

#### SOCIAL

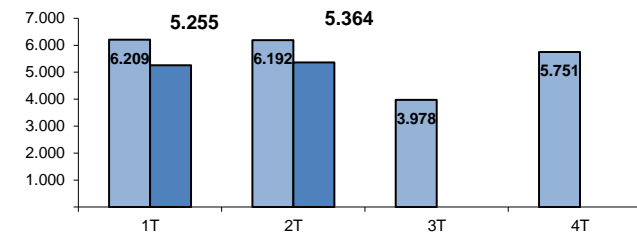

#### TOTAL

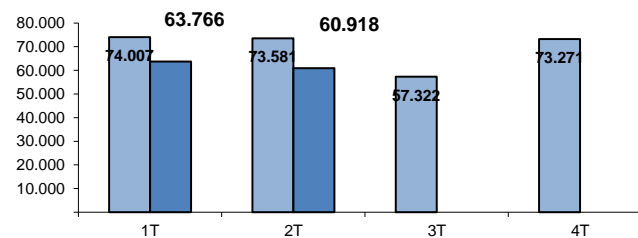

■ AÑO 2022  
■ AÑO 2023

## SENTENCIAS

(Por Trimestre)

### TRIBUNAL SUPERIOR DE JUSTICIA DE CASTILLA Y LEON

#### CIVIL

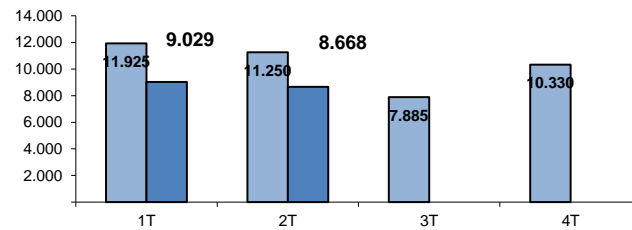

#### PENAL

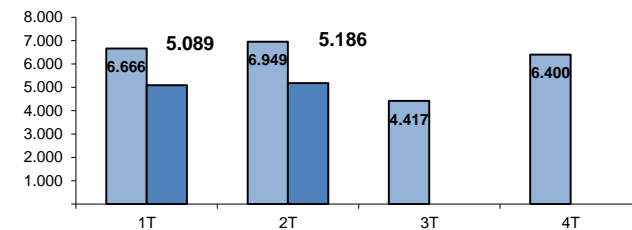

#### CONTENCIOSO

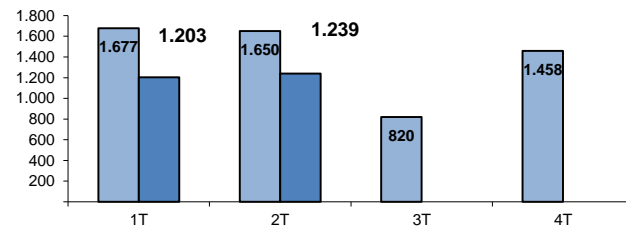

#### SOCIAL

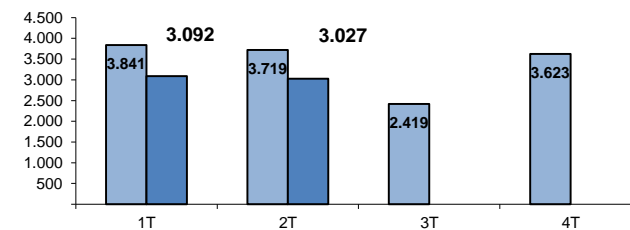

#### TOTAL

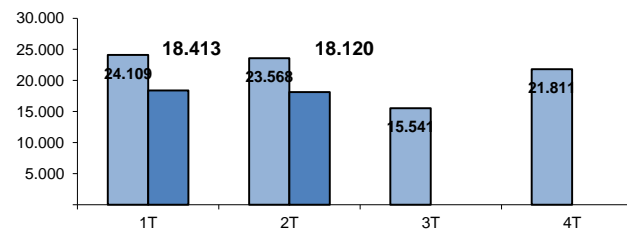

■ AÑO 2022  
■ AÑO 2023

## AUTOS

(Por Trimestre)

### TRIBUNAL SUPERIOR DE JUSTICIA DE CASTILLA Y LEON

#### CIVIL

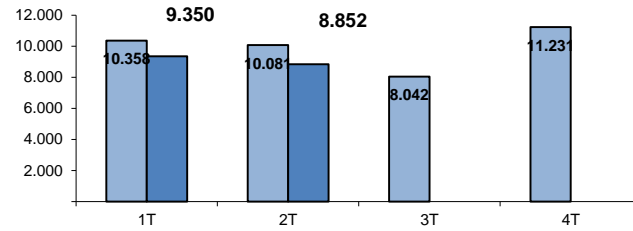

#### PENAL

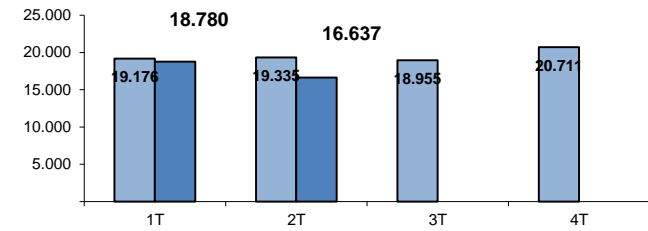

#### CONTENCIOSO

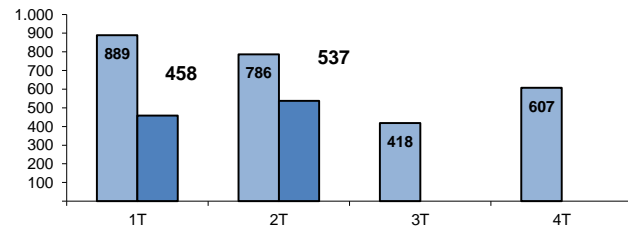

#### SOCIAL

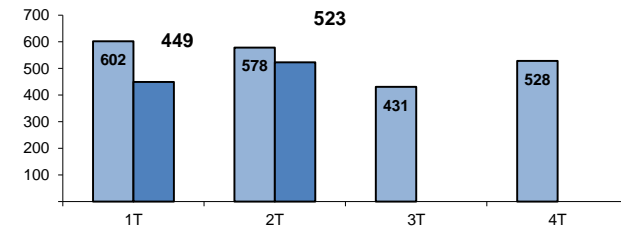

#### TOTAL

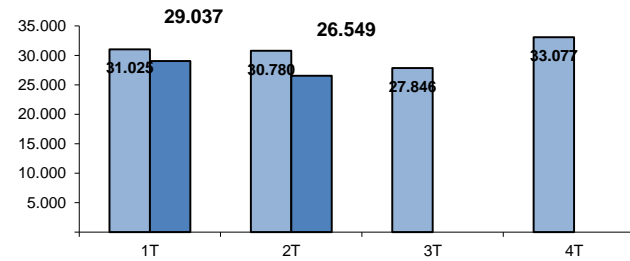

■ AÑO 2022  
■ AÑO 2023

## TASA DE PENDENCIA (1)

(Por Trimestre)

### TRIBUNAL SUPERIOR DE JUSTICIA DE CASTILLA Y LEÓN

#### CIVIL

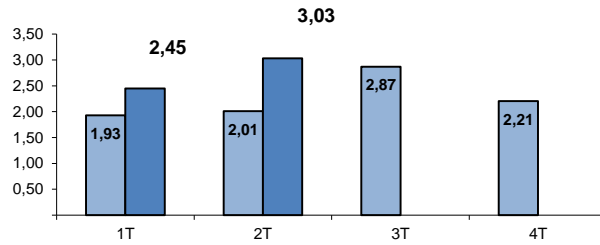

#### PENAL

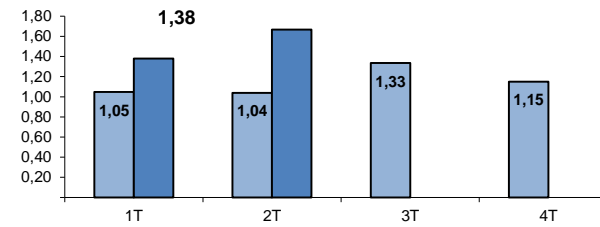

#### CONTENCIOSO

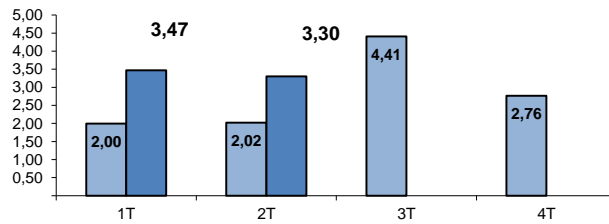

#### SOCIAL

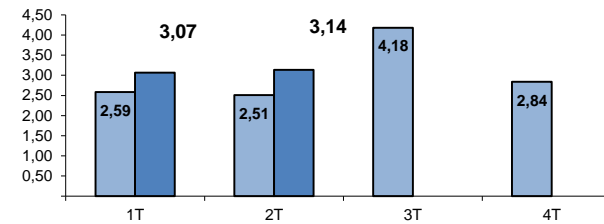

#### TOTAL

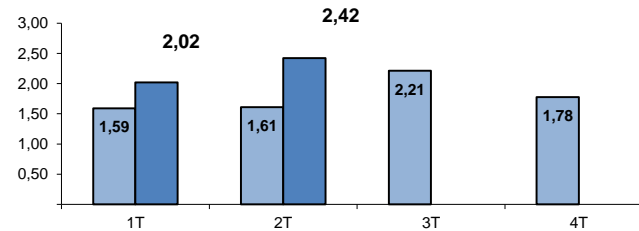

(1) RATIO PENDIENTES/RESUELTOS

■ AÑO 2022

■ AÑO 2023

## TASA DE RESOLUCIÓN (1)

(Por Trimestre)

### TRIBUNAL SUPERIOR DE JUSTICIA DE CASTILLA Y LEÓN

#### CIVIL

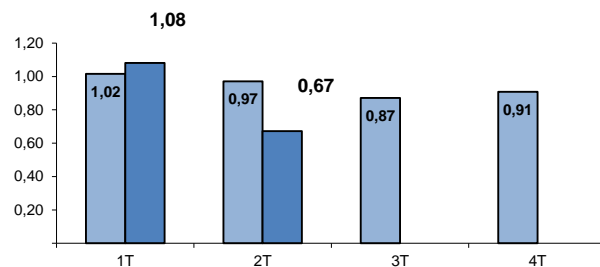

#### PENAL

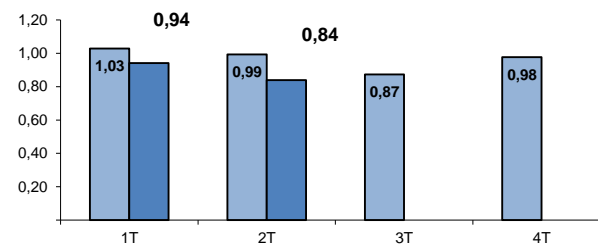

#### CONTENCIOSO

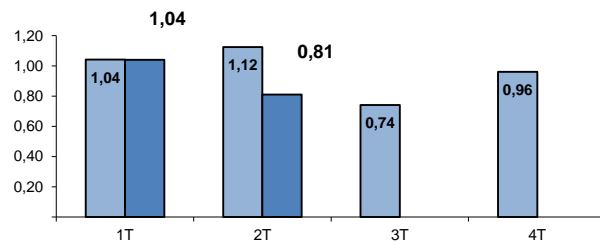

#### SOCIAL

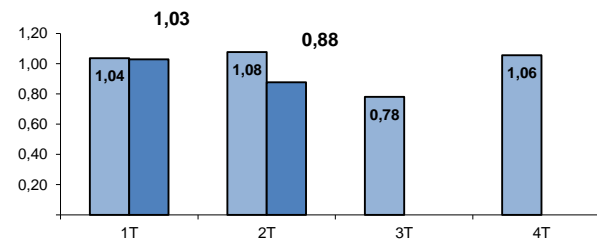

#### TOTAL

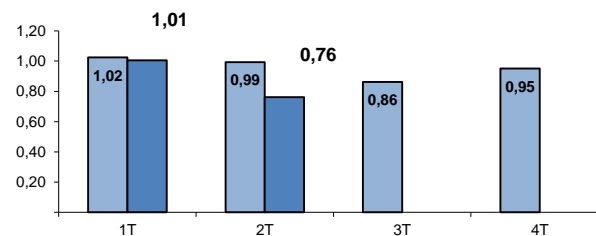

(1) RATIO RESUELTOS/INGRESADOS

■ AÑO 2022  
■ AÑO 2023

## TASA DE SENTENCIA (1)

(Por Trimestre)

### TRIBUNAL SUPERIOR DE JUSTICIA DE CASTILLA Y LEON

#### CIVIL

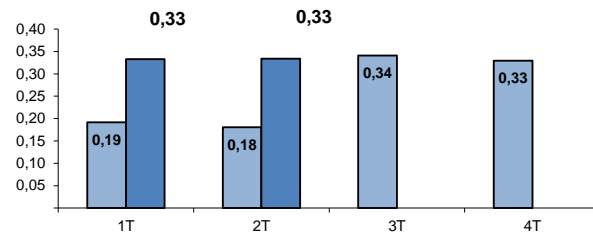

#### PENAL

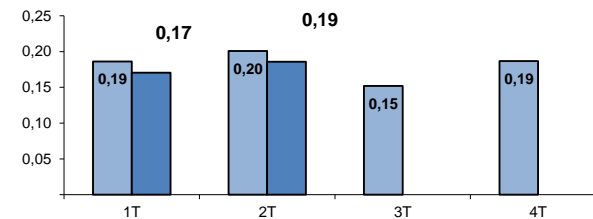

#### CONTENCIOSO

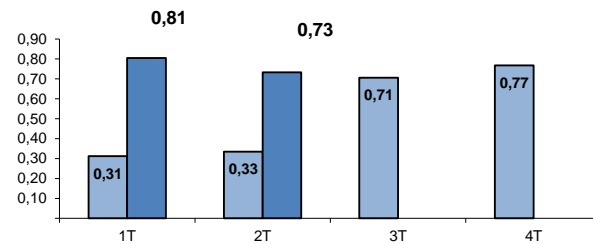

#### SOCIAL

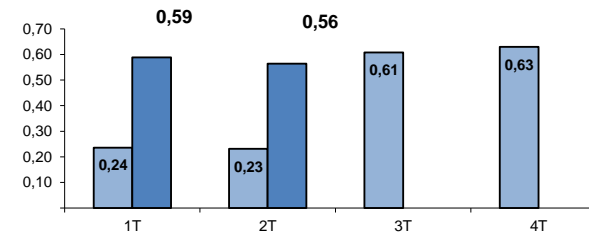

#### TOTAL

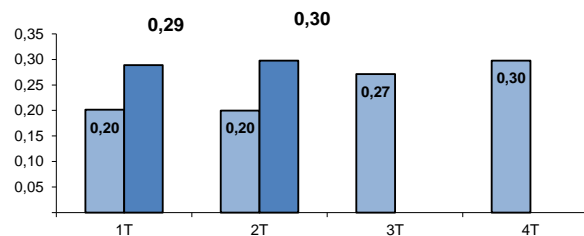

(1) RATIO SENTENCIAS/RESUELTOS

■ AÑO 2022  
■ AÑO 2023

## TASA DE CONGESTION (1)

(Por Trimestre)

### TRIBUNAL SUPERIOR DE JUSTICIA DE CASTILLA Y LEON

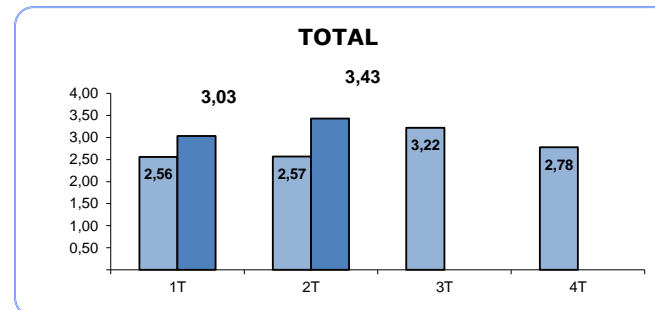
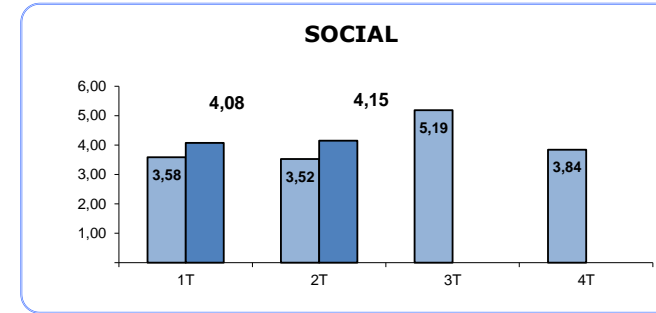
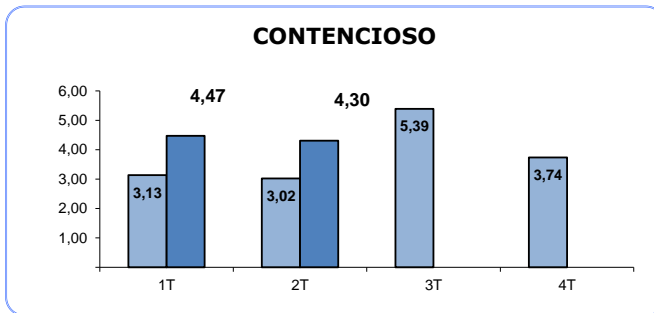
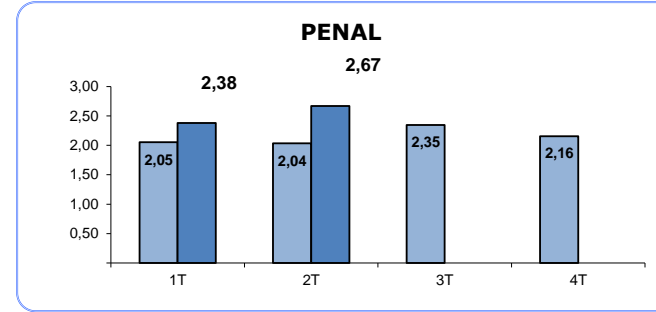
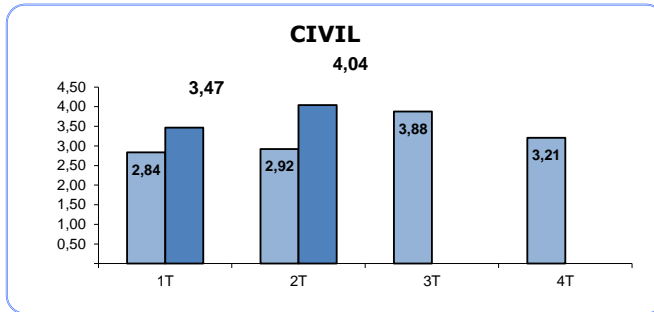

(1) RATIO (PENDIENTES INICIO +  
INGRESADOS) / RESUELTOS

■ AÑO 2022  
■ AÑO 2023

## TRIBUNAL SUPERIOR DE JUSTICIA DE CASTILLA Y LEON

### Asuntos registrados por jurisdicciones

AÑO 2023

TRIMESTRE 2

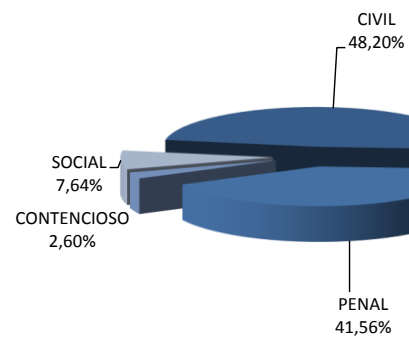

AÑO 2022

TRIMESTRE 2

